

ГРАФИЧЕСКОЕ ОПИСАНИЕ

местоположения границ публичного сервитута

Публичный сервитут в отношении земель и земельных участков в целях эксплуатации объекта магистрального нефтепровода федерального значения - «Магистральный нефтепровод "Палкино – Приморск" 441 – 463 км с сопутствующими сооружениями»

(наименование объекта, местоположение границ которого описано (далее - объект))

Раздел 1

Сведения об объекте		
№ п/п	Характеристики объекта	Описание характеристик
1	2	3
1	Местоположение объекта	Ленинградская область, Киришский муниципальный район, Кусинское сельское поселение, Глажевское сельское поселение, Пчевское сельское поселение
2	Площадь объекта +/- величина погрешности определения площади (Р+/- Дельта Р)	1 044 306 кв.м ± 312 кв.м
3	Иные характеристики объекта	Публичный сервитут в отношении земель и земельных участков в целях эксплуатации объекта магистрального нефтепровода федерального значения – «Магистральный нефтепровод "Палкино – Приморск" 441 – 463 км с сопутствующими сооружениями» сроком на 49 лет в пользу ООО «Транснефть–Балтика» (ИНН – 4704041900, ОГРН – 1024700871711) Юридический/почтовый адрес: 195009, г. Санкт Петербург, вн.тер.г. муниципальный округ Финляндский округ, наб. Арсенальная, д. 11, литера А, Электронная почта: baltneft@spb.transneft.ru

ГРАФИЧЕСКОЕ ОПИСАНИЕ

местоположения границ публичного сервитута

Публичный сервитут в отношении земель и земельных участков целях эксплуатации объекта магистрального нефтепровода федерального значения - «Магистральный нефтепровод "Палкино – Приморск" 441 – 463 км с сопутствующими сооружениями»

Раздел 2

Сведения о местоположении границ объекта					
1. Система координат МСК-47					
2. Сведения о характерных точках границ объекта					
Обозначение характерных точек границ	Координаты, метров		Метод определения координат характерной точки	Средняя квадратическая погрешность положения характерной точки (M _t), м	Описание обозначения точки на местности (при наличии)
	X	Y			
1	2	3	4	5	6
1	388933.85	2301973.78	Аналитический	0.1	–
2	388934.82	2302038.22	Аналитический	0.1	–
3	388909.17	2302162.18	Аналитический	0.1	–
4	388836.44	2302438.33	Аналитический	0.1	–
5	388795.73	2302537.11	Аналитический	0.1	–
6	388711.99	2302759.87	Аналитический	0.1	–
7	388640.47	2302999.43	Аналитический	0.1	–
8	388636.56	2303017.42	Аналитический	0.1	–
9	388584.22	2303154.82	Аналитический	0.1	–
10	388554.64	2303218.47	Аналитический	0.1	–
11	388549.97	2303234.20	Аналитический	0.1	–
12	388549.24	2303249.60	Аналитический	0.1	–
13	388548.27	2303302.46	Аналитический	0.1	–
14	388546.87	2303384.65	Аналитический	0.1	–
15	388538.27	2303651.00	Аналитический	0.1	–
16	388530.66	2303804.69	Аналитический	0.1	–
17	388513.76	2304091.42	Аналитический	0.1	–
18	388466.64	2304905.36	Аналитический	0.1	–
19	388439.07	2305290.35	Аналитический	0.1	–
20	388397.37	2305790.15	Аналитический	0.1	–
21	388360.60	2306223.77	Аналитический	0.1	–
22	388322.12	2306601.42	Аналитический	0.1	–
23	388289.71	2306964.42	Аналитический	0.1	–
24	388277.60	2307095.93	Аналитический	0.1	–
25	388262.09	2307253.09	Аналитический	0.1	–
26	388248.93	2307369.85	Аналитический	0.1	–
27	388247.34	2307376.11	Аналитический	0.1	–
28	388244.19	2307381.92	Аналитический	0.1	–
29	388239.92	2307386.31	Аналитический	0.1	–
30	388234.03	2307389.99	Аналитический	0.1	–

1	2	3	4	5	6
31	388213.92	2307398.71	Аналитический	0.1	–
32	388203.18	2307518.82	Аналитический	0.1	–
33	388222.11	2307532.40	Аналитический	0.1	–
34	388226.65	2307536.69	Аналитический	0.1	–
35	388230.25	2307542.28	Аналитический	0.1	–
36	388232.16	2307548.38	Аналитический	0.1	–
37	388232.44	2307554.90	Аналитический	0.1	–
38	388215.51	2307747.05	Аналитический	0.1	–
39	388215.47	2307754.69	Аналитический	0.1	–
40	388635.84	2307987.25	Аналитический	0.1	–
41	389076.91	2308232.37	Аналитический	0.1	–
42	389501.17	2308469.01	Аналитический	0.1	–
43	389939.90	2308714.17	Аналитический	0.1	–
44	390278.08	2308902.85	Аналитический	0.1	–
45	390433.82	2308989.25	Аналитический	0.1	–
46	390571.73	2309066.54	Аналитический	0.1	–
47	390719.85	2309147.13	Аналитический	0.1	–
48	390839.65	2309207.94	Аналитический	0.1	–
49	390994.47	2309284.33	Аналитический	0.1	–
50	391211.43	2309395.65	Аналитический	0.1	–
51	391488.37	2309534.25	Аналитический	0.1	–
52	391602.15	2309593.64	Аналитический	0.1	–
53	391729.57	2309657.71	Аналитический	0.1	–
54	391905.16	2309748.21	Аналитический	0.1	–
55	391915.53	2309754.73	Аналитический	0.1	–
56	391918.84	2309757.92	Аналитический	0.1	–
57	391922.30	2309763.29	Аналитический	0.1	–
58	391926.45	2309771.12	Аналитический	0.1	–
59	391929.72	2309780.14	Аналитический	0.1	–
60	391930.07	2309790.19	Аналитический	0.1	–
61	391928.96	2309799.26	Аналитический	0.1	–
62	391912.30	2309835.13	Аналитический	0.1	–
63	391831.42	2309991.77	Аналитический	0.1	–
64	391773.28	2310102.85	Аналитический	0.1	–
65	391640.31	2310356.17	Аналитический	0.1	–
66	391596.47	2310440.92	Аналитический	0.1	–
67	391573.41	2310487.02	Аналитический	0.1	–
68	391551.14	2310524.58	Аналитический	0.1	–
69	391545.41	2310538.67	Аналитический	0.1	–
70	391403.64	2310769.48	Аналитический	0.1	–
71	391345.63	2310878.88	Аналитический	0.1	–
72	391274.42	2311034.02	Аналитический	0.1	–
73	391242.99	2311117.68	Аналитический	0.1	–
74	391239.90	2311122.91	Аналитический	0.1	–
75	391235.55	2311127.45	Аналитический	0.1	–
76	391199.08	2311153.24	Аналитический	0.1	–
77	391194.45	2311155.49	Аналитический	0.1	–
78	391189.14	2311156.78	Аналитический	0.1	–
79	391161.78	2311158.72	Аналитический	0.1	–
80	391139.76	2311158.14	Аналитический	0.1	–

1	2	3	4	5	6
81	391125.18	2311160.84	Аналитический	0.1	–
82	391123.48	2311161.67	Аналитический	0.1	–
83	391112.28	2311187.31	Аналитический	0.1	–
84	391062.19	2311304.09	Аналитический	0.1	–
85	391040.31	2311349.80	Аналитический	0.1	–
86	390972.48	2311507.70	Аналитический	0.1	–
87	390903.46	2311669.08	Аналитический	0.1	–
88	390864.57	2311751.66	Аналитический	0.1	–
89	390806.90	2311896.79	Аналитический	0.1	–
90	390807.73	2311907.21	Аналитический	0.1	–
91	390821.49	2312072.70	Аналитический	0.1	–
92	390855.77	2312372.32	Аналитический	0.1	–
93	390870.46	2312416.08	Аналитический	0.1	–
94	390890.56	2312478.90	Аналитический	0.1	–
95	390911.17	2312568.62	Аналитический	0.1	–
96	390915.18	2312602.45	Аналитический	0.1	–
97	390905.10	2312986.97	Аналитический	0.1	–
98	390905.21	2313000.70	Аналитический	0.1	–
99	390891.86	2313285.01	Аналитический	0.1	–
100	390878.06	2313490.75	Аналитический	0.1	–
101	390871.77	2313633.00	Аналитический	0.1	–
102	390870.77	2313647.40	Аналитический	0.1	–
103	390871.68	2313661.83	Аналитический	0.1	–
104	390885.91	2313847.08	Аналитический	0.1	–
105	390887.97	2313854.64	Аналитический	0.1	–
106	390891.51	2313863.69	Аналитический	0.1	–
107	390897.23	2313873.88	Аналитический	0.1	–
108	390935.98	2313928.93	Аналитический	0.1	–
109	391002.53	2314026.47	Аналитический	0.1	–
110	391198.86	2314284.60	Аналитический	0.1	–
111	391313.20	2314451.87	Аналитический	0.1	–
112	391316.59	2314459.01	Аналитический	0.1	–
113	391317.54	2314467.08	Аналитический	0.1	–
114	391316.09	2314499.78	Аналитический	0.1	–
115	391313.51	2314520.14	Аналитический	0.1	–
116	391292.10	2314575.50	Аналитический	0.1	–
117	391283.81	2314592.24	Аналитический	0.1	–
118	391274.95	2314615.03	Аналитический	0.1	–
119	391272.59	2314630.01	Аналитический	0.1	–
120	391266.44	2314657.47	Аналитический	0.1	–
121	391266.01	2314670.63	Аналитический	0.1	–
122	391268.60	2314706.69	Аналитический	0.1	–
123	391271.84	2314763.36	Аналитический	0.1	–
124	391274.67	2314833.70	Аналитический	0.1	–
125	391275.19	2314868.05	Аналитический	0.1	–
126	391280.17	2315011.07	Аналитический	0.1	–
127	391287.90	2315179.52	Аналитический	0.1	–
128	391293.34	2315306.22	Аналитический	0.1	–
129	391303.69	2315500.66	Аналитический	0.1	–
130	391307.77	2315627.67	Аналитический	0.1	–

1	2	3	4	5	6
131	391318.54	2315861.05	Аналитический	0.1	–
132	391317.20	2315881.49	Аналитический	0.1	–
133	391203.96	2316262.15	Аналитический	0.1	–
134	391147.68	2316448.33	Аналитический	0.1	–
135	391128.15	2316517.08	Аналитический	0.1	–
136	391108.90	2316576.35	Аналитический	0.1	–
137	391093.69	2316680.99	Аналитический	0.1	–
138	391092.41	2316705.30	Аналитический	0.1	–
139	391126.56	2316931.51	Аналитический	0.1	–
140	391173.17	2317286.41	Аналитический	0.1	–
141	391207.16	2317567.30	Аналитический	0.1	–
142	391245.53	2317848.65	Аналитический	0.1	–
143	391249.59	2317868.31	Аналитический	0.1	–
144	391251.66	2317889.55	Аналитический	0.1	–
145	391251.23	2317894.63	Аналитический	0.1	–
146	391249.30	2317901.62	Аналитический	0.1	–
147	391247.33	2317905.89	Аналитический	0.1	–
148	391244.38	2317909.85	Аналитический	0.1	–
149	391227.82	2317926.24	Аналитический	0.1	–
150	390970.13	2318158.62	Аналитический	0.1	–
151	390659.62	2318435.99	Аналитический	0.1	–
152	390497.57	2318581.42	Аналитический	0.1	–
153	390481.17	2318593.88	Аналитический	0.1	–
154	390465.82	2318603.29	Аналитический	0.1	–
155	390448.72	2318609.69	Аналитический	0.1	–
156	390419.13	2318616.25	Аналитический	0.1	–
157	389883.15	2318750.44	Аналитический	0.1	–
158	389875.29	2318752.39	Аналитический	0.1	–
159	389863.94	2318754.12	Аналитический	0.1	–
160	389856.54	2318754.20	Аналитический	0.1	–
161	389850.99	2318753.86	Аналитический	0.1	–
162	389845.65	2318752.30	Аналитический	0.1	–
163	389837.40	2318748.51	Аналитический	0.1	–
164	389834.86	2318746.71	Аналитический	0.1	–
165	389829.60	2318742.32	Аналитический	0.1	–
166	389825.79	2318739.56	Аналитический	0.1	–
167	389743.42	2318655.26	Аналитический	0.1	–
168	389704.67	2318617.20	Аналитический	0.1	–
169	389696.02	2318607.54	Аналитический	0.1	–
170	389661.96	2318575.88	Аналитический	0.1	–
171	389638.32	2318544.77	Аналитический	0.1	–
172	389625.42	2318533.21	Аналитический	0.1	–
173	389617.21	2318526.45	Аналитический	0.1	–
174	389573.87	2318480.26	Аналитический	0.1	–
175	389533.94	2318442.89	Аналитический	0.1	–
176	389529.13	2318436.72	Аналитический	0.1	–
177	389526.07	2318423.11	Аналитический	0.1	–
178	389530.77	2318409.98	Аналитический	0.1	–
179	389541.78	2318401.41	Аналитический	0.1	–
180	389555.66	2318400.07	Аналитический	0.1	–

1	2	3	4	5	6
181	389568.10	2318406.39	Аналитический	0.1	–
182	389609.21	2318444.86	Аналитический	0.1	–
183	389651.47	2318489.89	Аналитический	0.1	–
184	389658.02	2318495.29	Аналитический	0.1	–
185	389675.24	2318510.73	Аналитический	0.1	–
186	389699.16	2318542.20	Аналитический	0.1	–
187	389731.74	2318572.48	Аналитический	0.1	–
188	389740.85	2318582.64	Аналитический	0.1	–
189	389778.82	2318619.94	Аналитический	0.1	–
190	389858.57	2318701.56	Аналитический	0.1	–
191	389861.64	2318703.94	Аналитический	0.1	–
192	389866.39	2318703.20	Аналитический	0.1	–
193	389870.45	2318702.08	Аналитический	0.1	–
194	390407.65	2318567.59	Аналитический	0.1	–
195	390434.48	2318561.63	Аналитический	0.1	–
196	390443.80	2318558.15	Аналитический	0.1	–
197	390452.91	2318552.56	Аналитический	0.1	–
198	390465.69	2318542.84	Аналитический	0.1	–
199	390626.26	2318398.73	Аналитический	0.1	–
200	390936.73	2318121.40	Аналитический	0.1	–
201	391193.46	2317889.88	Аналитический	0.1	–
202	391200.77	2317882.65	Аналитический	0.1	–
203	391200.07	2317875.77	Аналитический	0.1	–
204	391196.21	2317857.09	Аналитический	0.1	–
205	391157.56	2317573.68	Аналитический	0.1	–
206	391123.57	2317292.67	Аналитический	0.1	–
207	391077.04	2316938.49	Аналитический	0.1	–
208	391042.21	2316707.74	Аналитический	0.1	–
209	391043.87	2316676.07	Аналитический	0.1	–
210	391060.04	2316564.95	Аналитический	0.1	–
211	391080.31	2316502.52	Аналитический	0.1	–
212	391099.70	2316434.27	Аналитический	0.1	–
213	391156.06	2316247.79	Аналитический	0.1	–
214	391267.68	2315872.63	Аналитический	0.1	–
215	391268.46	2315860.57	Аналитический	0.1	–
216	391257.81	2315629.63	Аналитический	0.1	–
217	391253.73	2315502.80	Аналитический	0.1	–
218	391243.40	2315308.62	Аналитический	0.1	–
219	391237.94	2315181.74	Аналитический	0.1	–
220	391230.21	2315013.09	Аналитический	0.1	–
221	391225.21	2314869.29	Аналитический	0.1	–
222	391224.69	2314835.08	Аналитический	0.1	–
223	391221.90	2314765.80	Аналитический	0.1	–
224	391218.70	2314709.91	Аналитический	0.1	–
225	391216.02	2314671.59	Аналитический	0.1	–
226	391216.62	2314651.11	Аналитический	0.1	–
227	391223.44	2314621.00	Аналитический	0.1	–
228	391226.39	2314601.93	Аналитический	0.1	–
229	391238.01	2314572.04	Аналитический	0.1	–
230	391246.28	2314555.34	Аналитический	0.1	–

1	2	3	4	5	6
231	391264.67	2314507.80	Аналитический	0.1	–
232	391266.23	2314495.52	Аналитический	0.1	–
233	391267.22	2314473.20	Аналитический	0.1	–
234	391158.30	2314313.86	Аналитический	0.1	–
235	390961.95	2314055.71	Аналитический	0.1	–
236	390894.88	2313957.41	Аналитический	0.1	–
237	390854.87	2313900.58	Аналитический	0.1	–
238	390846.23	2313885.19	Аналитический	0.1	–
239	390840.25	2313869.70	Аналитический	0.1	–
240	390836.41	2313855.58	Аналитический	0.1	–
241	390821.80	2313665.33	Аналитический	0.1	–
242	390820.65	2313647.24	Аналитический	0.1	–
243	390821.85	2313630.16	Аналитический	0.1	–
244	390828.14	2313487.97	Аналитический	0.1	–
245	390841.94	2313282.17	Аналитический	0.1	–
246	390855.21	2312999.74	Аналитический	0.1	–
247	390855.10	2312986.51	Аналитический	0.1	–
248	390865.10	2312604.75	Аналитический	0.1	–
249	390861.83	2312577.18	Аналитический	0.1	–
250	390842.30	2312492.14	Аналитический	0.1	–
251	390822.94	2312431.66	Аналитический	0.1	–
252	390806.69	2312383.24	Аналитический	0.1	–
253	390771.73	2312077.62	Аналитический	0.1	–
254	390757.89	2311911.25	Аналитический	0.1	–
255	390756.56	2311894.41	Аналитический	0.1	–
256	390756.99	2311887.53	Аналитический	0.1	–
257	390758.64	2311882.28	Аналитический	0.1	–
258	390762.52	2311873.56	Аналитический	0.1	–
259	390818.67	2311731.78	Аналитический	0.1	–
260	390857.84	2311648.60	Аналитический	0.1	–
261	390926.52	2311488.00	Аналитический	0.1	–
262	390994.77	2311329.12	Аналитический	0.1	–
263	391016.65	2311283.43	Аналитический	0.1	–
264	391066.42	2311167.39	Аналитический	0.1	–
265	391076.65	2311144.15	Аналитический	0.1	–
266	391080.05	2311134.98	Аналитический	0.1	–
267	391085.23	2311126.61	Аналитический	0.1	–
268	391092.40	2311121.26	Аналитический	0.1	–
269	391107.28	2311113.94	Аналитический	0.1	–
270	391111.61	2311112.52	Аналитический	0.1	–
271	391134.50	2311108.29	Аналитический	0.1	–
272	391137.34	2311108.07	Аналитический	0.1	–
273	391160.70	2311108.68	Аналитический	0.1	–
274	391177.18	2311107.52	Аналитический	0.1	–
275	391199.25	2311091.87	Аналитический	0.1	–
276	391228.24	2311014.76	Аналитический	0.1	–
277	391300.79	2310856.72	Аналитический	0.1	–
278	391360.20	2310744.66	Аналитический	0.1	–
279	391500.65	2310516.01	Аналитический	0.1	–
280	391506.24	2310502.28	Аналитический	0.1	–

1	2	3	4	5	6
281	391529.49	2310463.06	Аналитический	0.1	–
282	391551.91	2310418.24	Аналитический	0.1	–
283	391595.97	2310333.07	Аналитический	0.1	–
284	391729.00	2310079.63	Аналитический	0.1	–
285	391787.06	2309968.71	Аналитический	0.1	–
286	391867.44	2309813.03	Аналитический	0.1	–
287	391878.04	2309790.48	Аналитический	0.1	–
288	391706.89	2309702.27	Аналитический	0.1	–
289	391579.35	2309638.14	Аналитический	0.1	–
290	391465.61	2309578.77	Аналитический	0.1	–
291	391188.83	2309440.25	Аналитический	0.1	–
292	390971.99	2309328.99	Аналитический	0.1	–
293	390817.27	2309252.66	Аналитический	0.1	–
294	390696.59	2309191.39	Аналитический	0.1	–
295	390547.55	2309110.32	Аналитический	0.1	–
296	390409.46	2309032.91	Аналитический	0.1	–
297	390253.78	2308946.55	Аналитический	0.1	–
298	389915.52	2308757.81	Аналитический	0.1	–
299	389476.81	2308512.67	Аналитический	0.1	–
300	389052.59	2308276.05	Аналитический	0.1	–
301	388611.60	2308030.97	Аналитический	0.1	–
302	388186.53	2307795.72	Аналитический	0.1	–
303	388175.71	2307788.39	Аналитический	0.1	–
304	388170.37	2307782.47	Аналитический	0.1	–
305	388167.28	2307775.35	Аналитический	0.1	–
306	388165.42	2307764.55	Аналитический	0.1	–
307	388165.53	2307744.71	Аналитический	0.1	–
308	388181.38	2307564.71	Аналитический	0.1	–
309	388162.44	2307551.12	Аналитический	0.1	–
310	388157.60	2307546.47	Аналитический	0.1	–
311	388154.28	2307541.22	Аналитический	0.1	–
312	388152.33	2307535.24	Аналитический	0.1	–
313	388152.11	2307528.58	Аналитический	0.1	–
314	388165.44	2307379.45	Аналитический	0.1	–
315	388167.14	2307372.73	Аналитический	0.1	–
316	388170.07	2307367.04	Аналитический	0.1	–
317	388174.82	2307362.25	Аналитический	0.1	–
318	388180.40	2307358.74	Аналитический	0.1	–
319	388200.87	2307349.87	Аналитический	0.1	–
320	388212.37	2307247.83	Аналитический	0.1	–
321	388227.82	2307091.19	Аналитический	0.1	–
322	388239.91	2306959.90	Аналитический	0.1	–
323	388272.34	2306596.66	Аналитический	0.1	–
324	388310.82	2306219.13	Аналитический	0.1	–
325	388347.55	2305785.95	Аналитический	0.1	–
326	388389.21	2305286.49	Аналитический	0.1	–
327	388416.74	2304902.12	Аналитический	0.1	–
328	388463.84	2304088.50	Аналитический	0.1	–
329	388480.74	2303801.99	Аналитический	0.1	–
330	388488.31	2303648.96	Аналитический	0.1	–

1	2	3	4	5	6
331	388496.89	2303383.41	Аналитический	0.1	–
332	388498.27	2303301.58	Аналитический	0.1	–
333	388499.26	2303247.96	Аналитический	0.1	–
334	388500.40	2303225.81	Аналитический	0.1	–
335	388507.74	2303200.73	Аналитический	0.1	–
336	388538.12	2303135.36	Аналитический	0.1	–
337	388588.50	2303003.14	Аналитический	0.1	–
338	388592.01	2302986.95	Аналитический	0.1	–
339	388664.57	2302743.91	Аналитический	0.1	–
340	388749.21	2302518.79	Аналитический	0.1	–
341	388788.94	2302422.37	Аналитический	0.1	–
342	388860.47	2302150.74	Аналитический	0.1	–
343	388884.74	2302033.48	Аналитический	0.1	–
344	388883.85	2301974.54	Аналитический	0.1	–
345	388884.54	2301968.31	Аналитический	0.1	–
346	388890.37	2301957.32	Аналитический	0.1	–
347	388900.77	2301950.50	Аналитический	0.1	–
348	388913.16	2301949.53	Аналитический	0.1	–
349	388924.49	2301954.66	Аналитический	0.1	–
350	388931.95	2301964.61	Аналитический	0.1	–
1	388933.85	2301973.78	Аналитический	0.1	–

3. Сведения о характерных точках части (частей) границы объекта

Обозначение характерных точек части границы	Координаты, метров		Метод определения координат характерной точки	Средняя квадратическая погрешность положения характерной точки (M _t), м	Описание обозначения точки на местности (при наличии)
	X	Y			
1	2	3	4	5	6
-	-	-	-	-	-

ГРАФИЧЕСКОЕ ОПИСАНИЕ
местоположения границ публичного сервитута

Публичный сервитут в отношении земель и земельных участков целях эксплуатации объекта магистрального нефтепровода федерального значения - «Магистральный нефтепровод "Палкино – Приморск" 441 – 463 км с сопутствующими сооружениями»

Раздел 4

Схема расположения границ публичного сервитута

Обзорная схема границ объекта

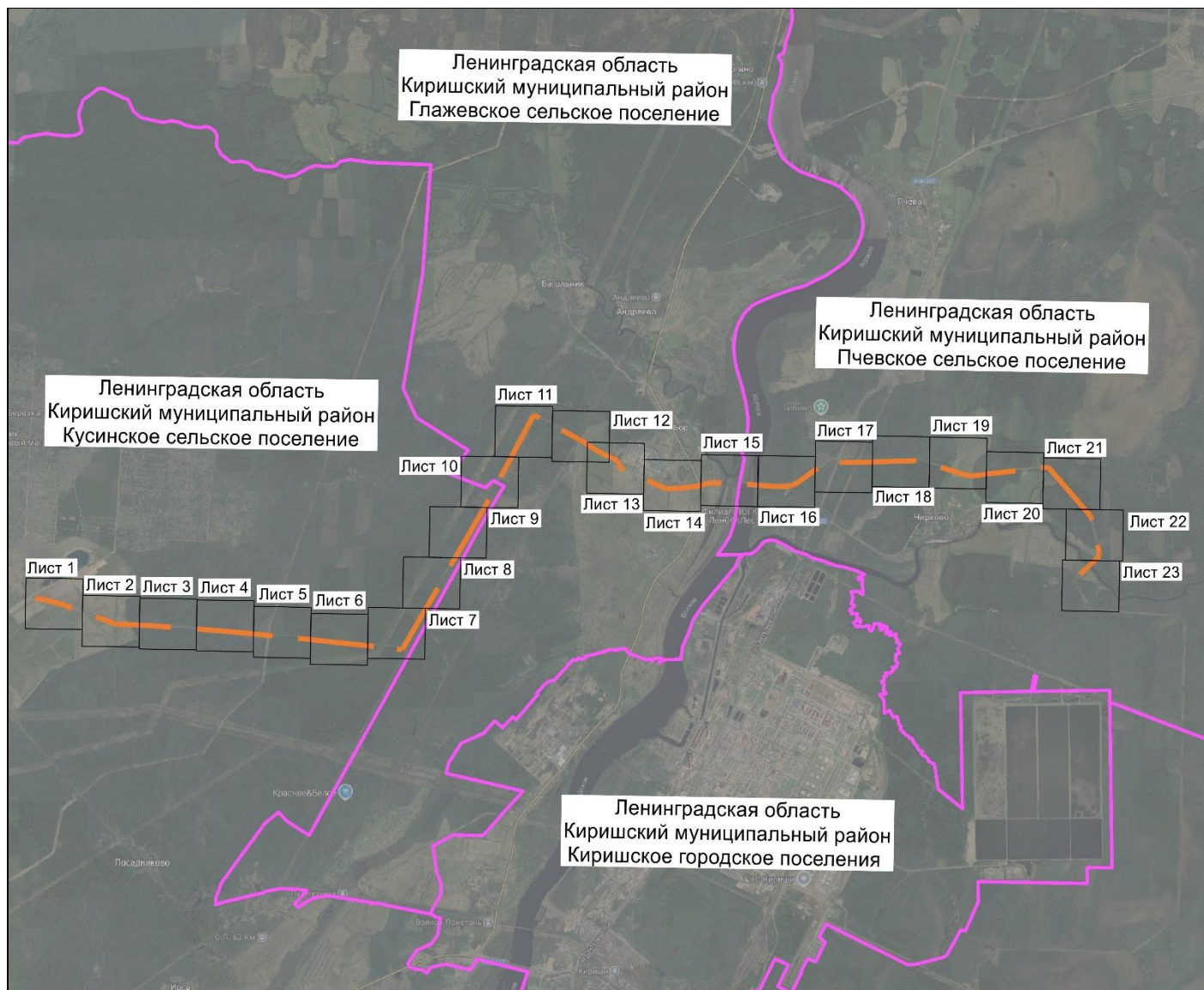

Масштаб 1:100 000

Используемые условные знаки и обозначения:

— — - ось магистрального нефтепровода федерального значения - «Магистральный нефтепровод "Палкино – Приморск" 441 – 463 км с сопутствующими сооружениями»

— - граница сельского (городского) поселения

Лист №1 - номер выносного листа

□ - область выносного листа

ГРАФИЧЕСКОЕ ОПИСАНИЕ
местоположения границ публичного сервитута

Публичный сервитут в отношении земель и земельных участков целях эксплуатации объекта магистрального нефтепровода федерального значения - «Магистральный нефтепровод "Палкино – Приморск" 441 – 463 км с сопутствующими сооружениями»

Раздел 4
Схема расположения границ публичного сервитута

Выносной лист 1



Масштаб 1:5000

Используемые условные знаки и обозначения приведены на последнем листе

ГРАФИЧЕСКОЕ ОПИСАНИЕ
местоположения границ публичного сервитута

Публичный сервитут в отношении земель и земельных участков целях эксплуатации объекта магистрального нефтепровода федерального значения - «Магистральный нефтепровод "Палкино – Приморск" 441 – 463 км с сопутствующими сооружениями»

Раздел 4
Схема расположения границ публичного сервитута

Выносной лист 2

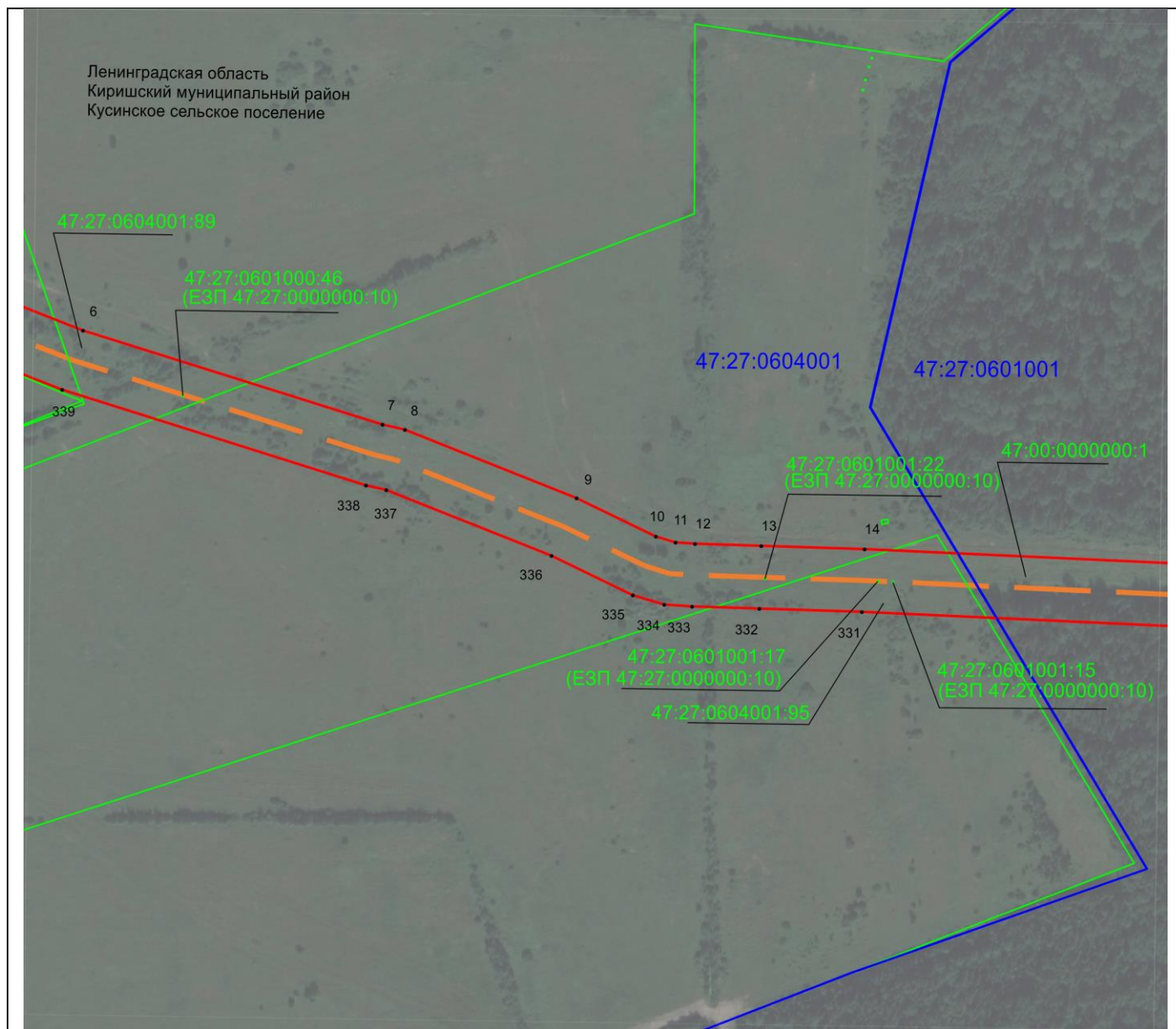

Масштаб 1:5000

Используемые условные знаки и обозначения приведены на последнем листе

ГРАФИЧЕСКОЕ ОПИСАНИЕ
местоположения границ публичного сервитута

Публичный сервитут в отношении земель и земельных участков целях эксплуатации объекта
магистрального нефтепровода федерального значения - «Магистральный нефтепровод
"Палкино – Приморск" 441 – 463 км с сопутствующими сооружениями»

Раздел 4
Схема расположения границ публичного сервитута

Выносной лист 3

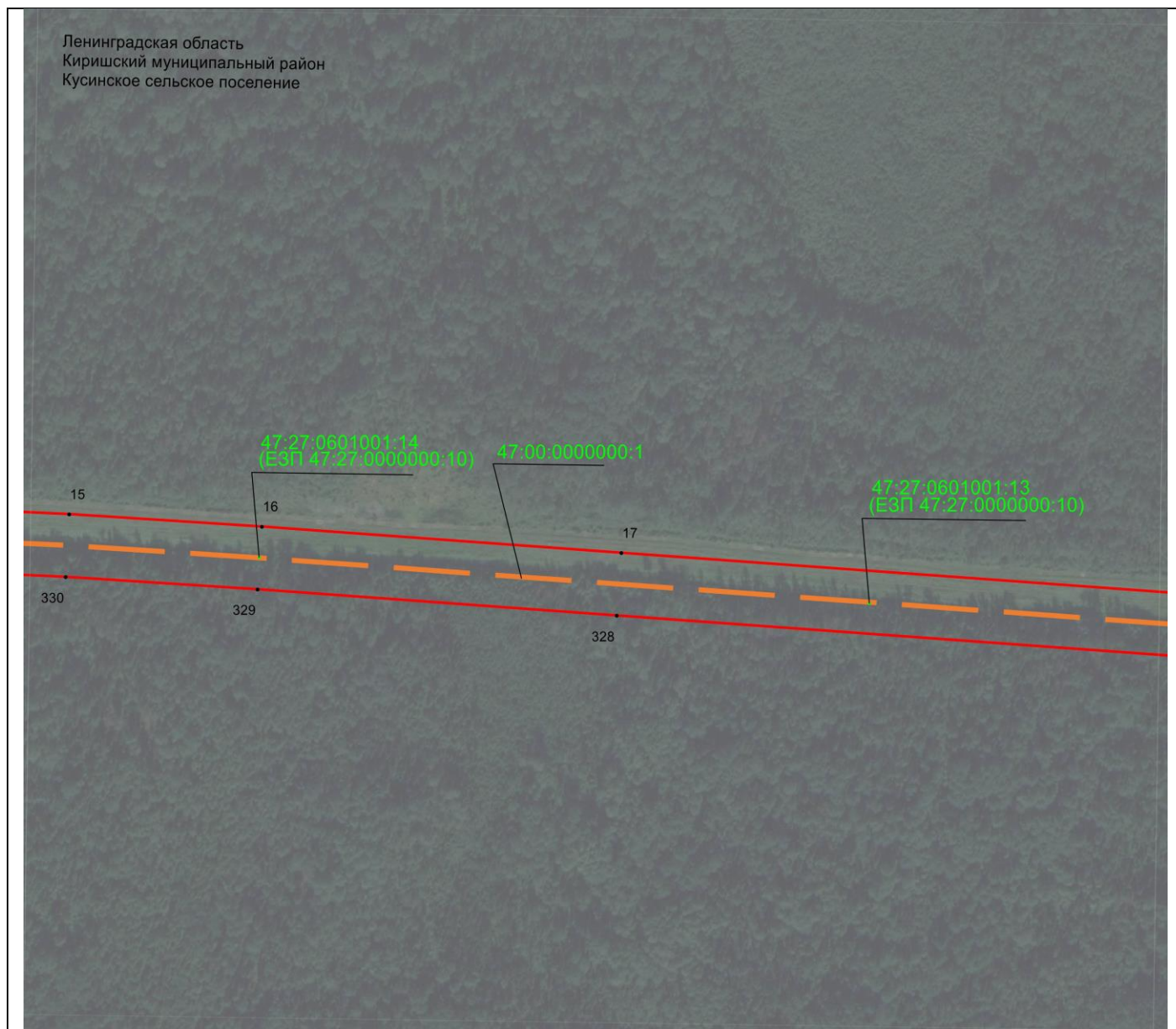

Масштаб 1:5000

Используемые условные знаки и обозначения приведены на последнем листе

ГРАФИЧЕСКОЕ ОПИСАНИЕ
местоположения границ публичного сервитута

Публичный сервитут в отношении земель и земельных участков целях эксплуатации объекта магистрального нефтепровода федерального значения - «Магистральный нефтепровод "Палкино – Приморск" 441 – 463 км с сопутствующими сооружениями»

Раздел 4
Схема расположения границ публичного сервитута

Выносной лист 4

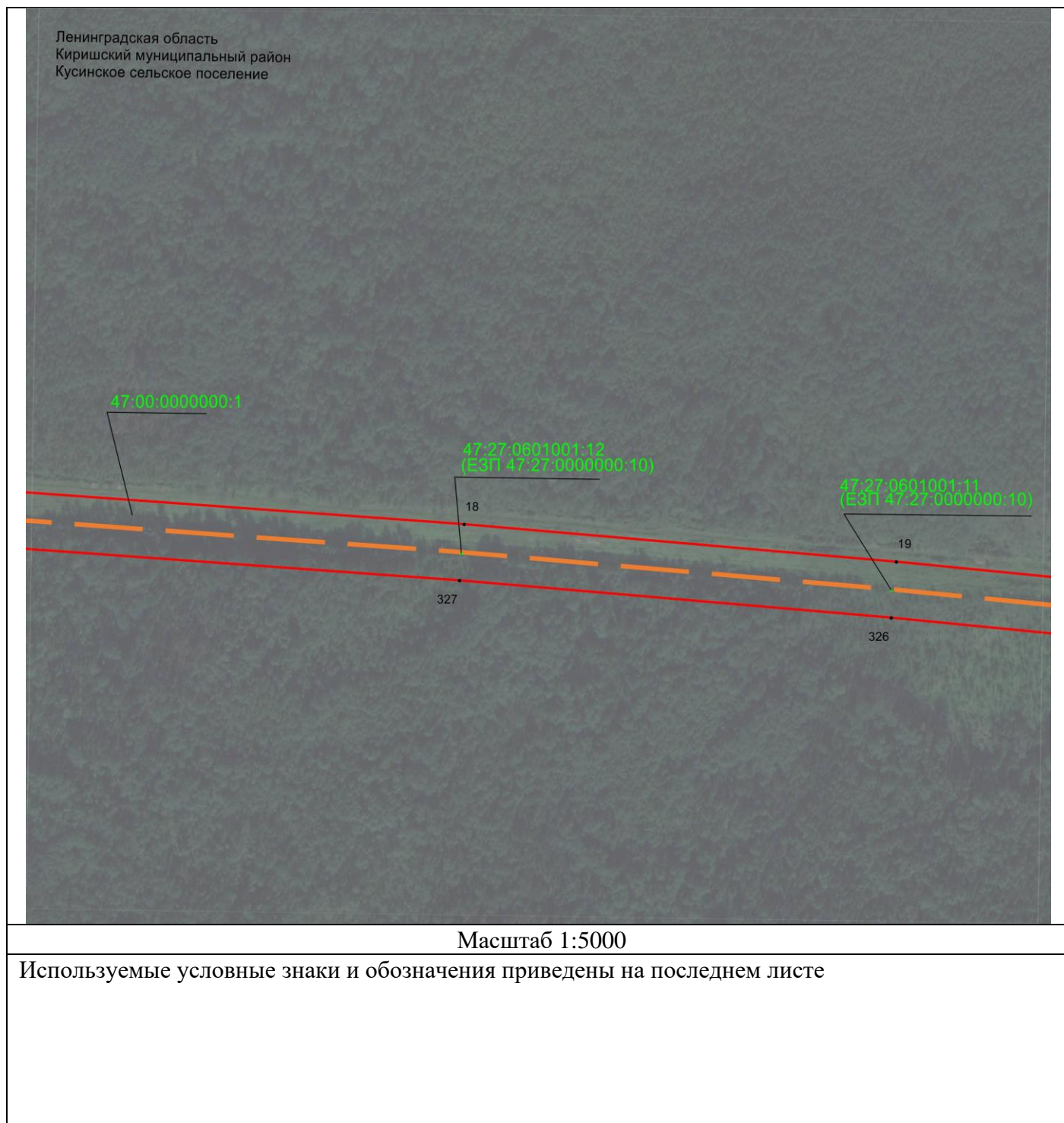

ГРАФИЧЕСКОЕ ОПИСАНИЕ
местоположения границ публичного сервитута

Публичный сервитут в отношении земель и земельных участков целях эксплуатации объекта магистрального нефтепровода федерального значения - «Магистральный нефтепровод "Палкино – Приморск" 441 – 463 км с сопутствующими сооружениями»

Раздел 4
Схема расположения границ публичного сервитута

Выносной лист 5

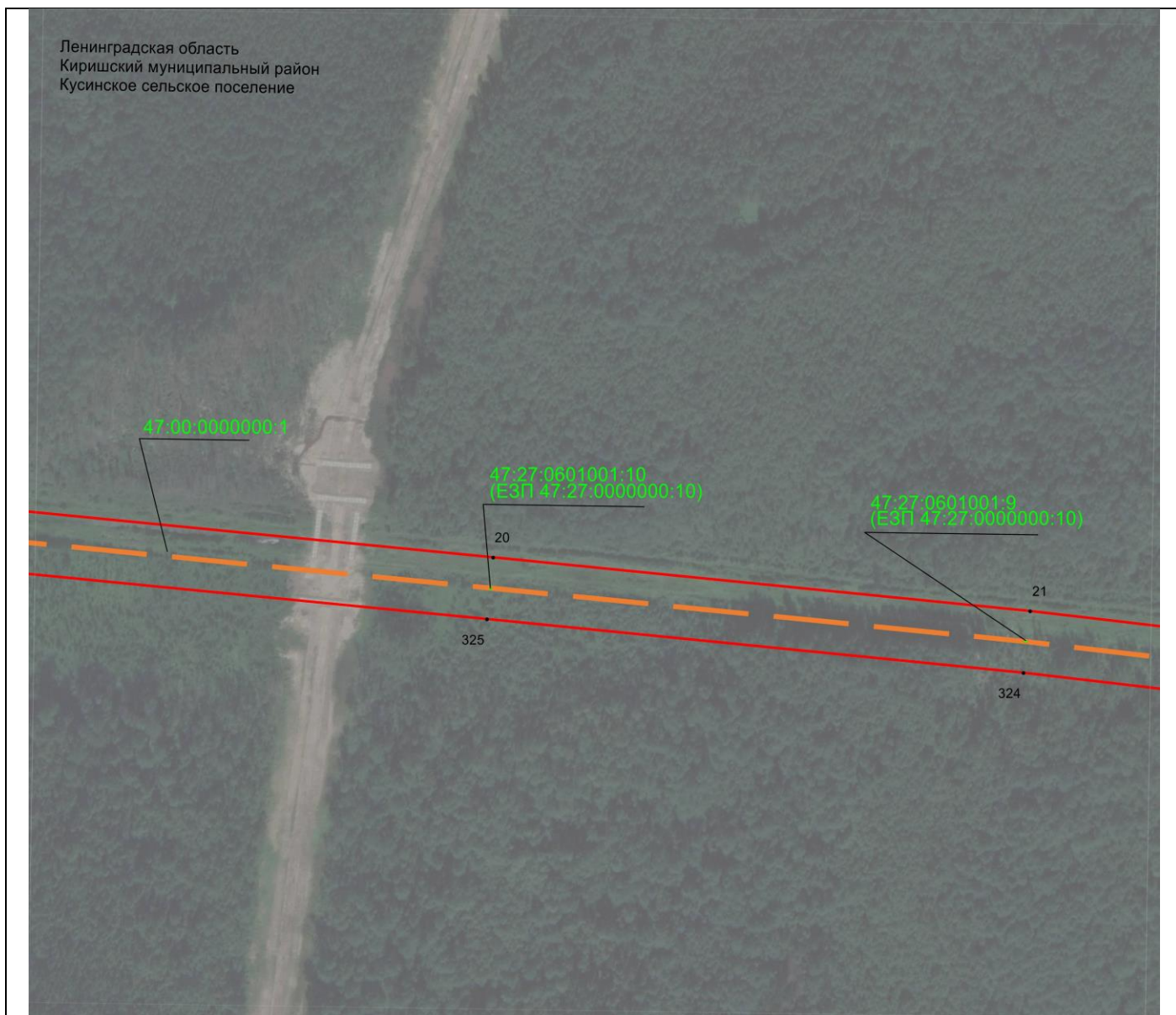

Ленинградская область
Киришский муниципальный район
Кусинское сельское поселение

47:06:0600000:1

47:27:0601001:10
(E3П 47:27:0000000:10)

47:27:0601001:9
(E3П 47:27:0000000:10)

20

21

325

324

Масштаб 1:5000

Используемые условные знаки и обозначения приведены на последнем листе

ГРАФИЧЕСКОЕ ОПИСАНИЕ
местоположения границ публичного сервитута

Публичный сервитут в отношении земель и земельных участков целях эксплуатации объекта магистрального нефтепровода федерального значения - «Магистральный нефтепровод "Палкино – Приморск" 441 – 463 км с сопутствующими сооружениями»

Раздел 4
Схема расположения границ публичного сервитута

Выносной лист 6



Масштаб 1:5000

Используемые условные знаки и обозначения приведены на последнем листе

ГРАФИЧЕСКОЕ ОПИСАНИЕ
местоположения границ публичного сервитута

Публичный сервитут в отношении земель и земельных участков целях эксплуатации объекта магистрального нефтепровода федерального значения - «Магистральный нефтепровод "Палкино – Приморск" 441 – 463 км с сопутствующими сооружениями»

Раздел 4
Схема расположения границ публичного сервитута

Выносной лист 7

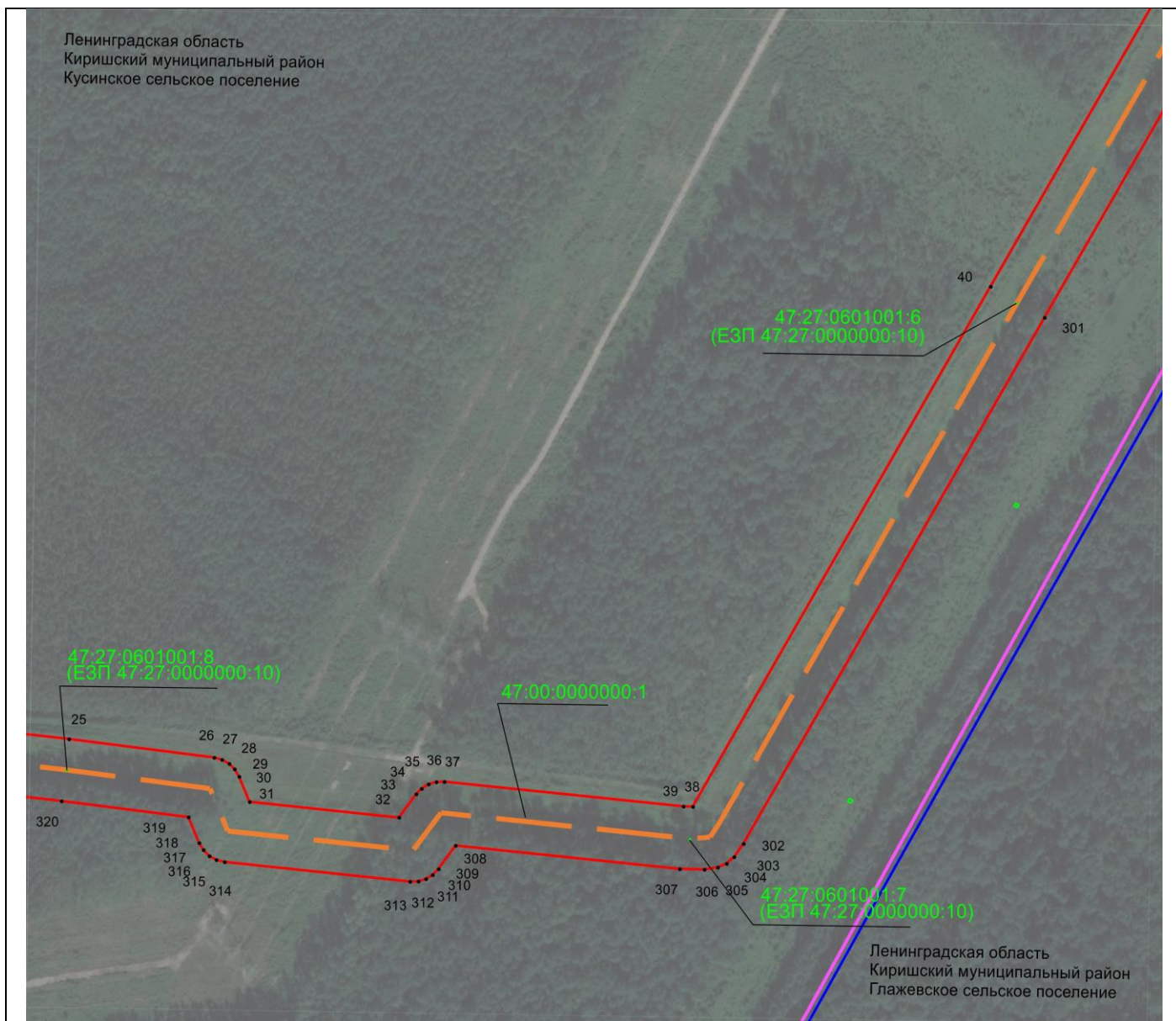

Масштаб 1:5000

Используемые условные знаки и обозначения приведены на последнем листе

ГРАФИЧЕСКОЕ ОПИСАНИЕ
местоположения границ публичного сервитута

Публичный сервитут в отношении земель и земельных участков целях эксплуатации объекта
магистрального нефтепровода федерального значения - «Магистральный нефтепровод
"Палкино – Приморск" 441 – 463 км с сопутствующими сооружениями»

Раздел 4
Схема расположения границ публичного сервитута

Выносной лист 8

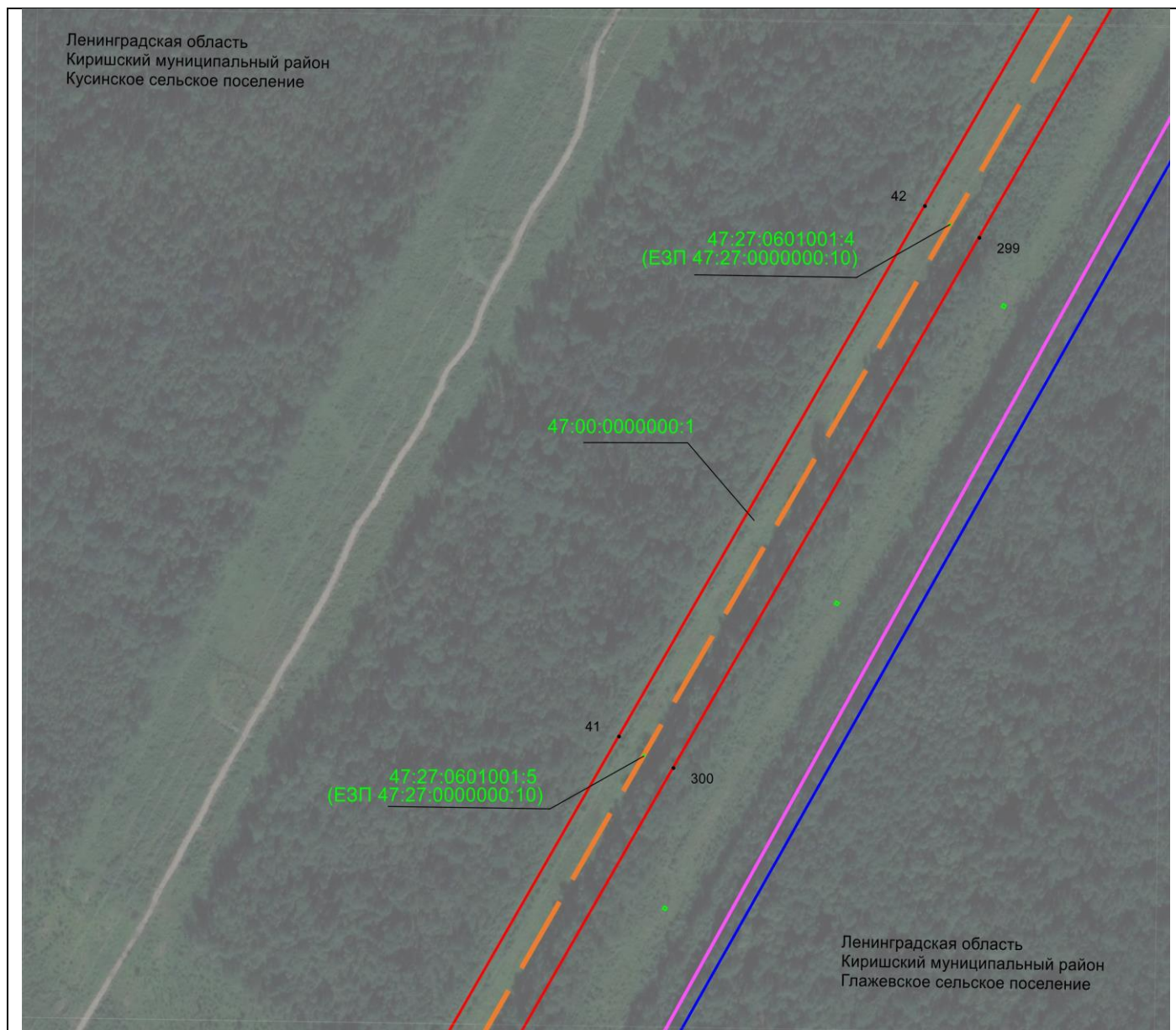

Масштаб 1:5000

Используемые условные знаки и обозначения приведены на последнем листе

ГРАФИЧЕСКОЕ ОПИСАНИЕ
местоположения границ публичного сервитута

Публичный сервитут в отношении земель и земельных участков целях эксплуатации объекта магистрального нефтепровода федерального значения - «Магистральный нефтепровод "Палкино – Приморск" 441 – 463 км с сопутствующими сооружениями»

Раздел 4
Схема расположения границ публичного сервитута

Выносной лист 9

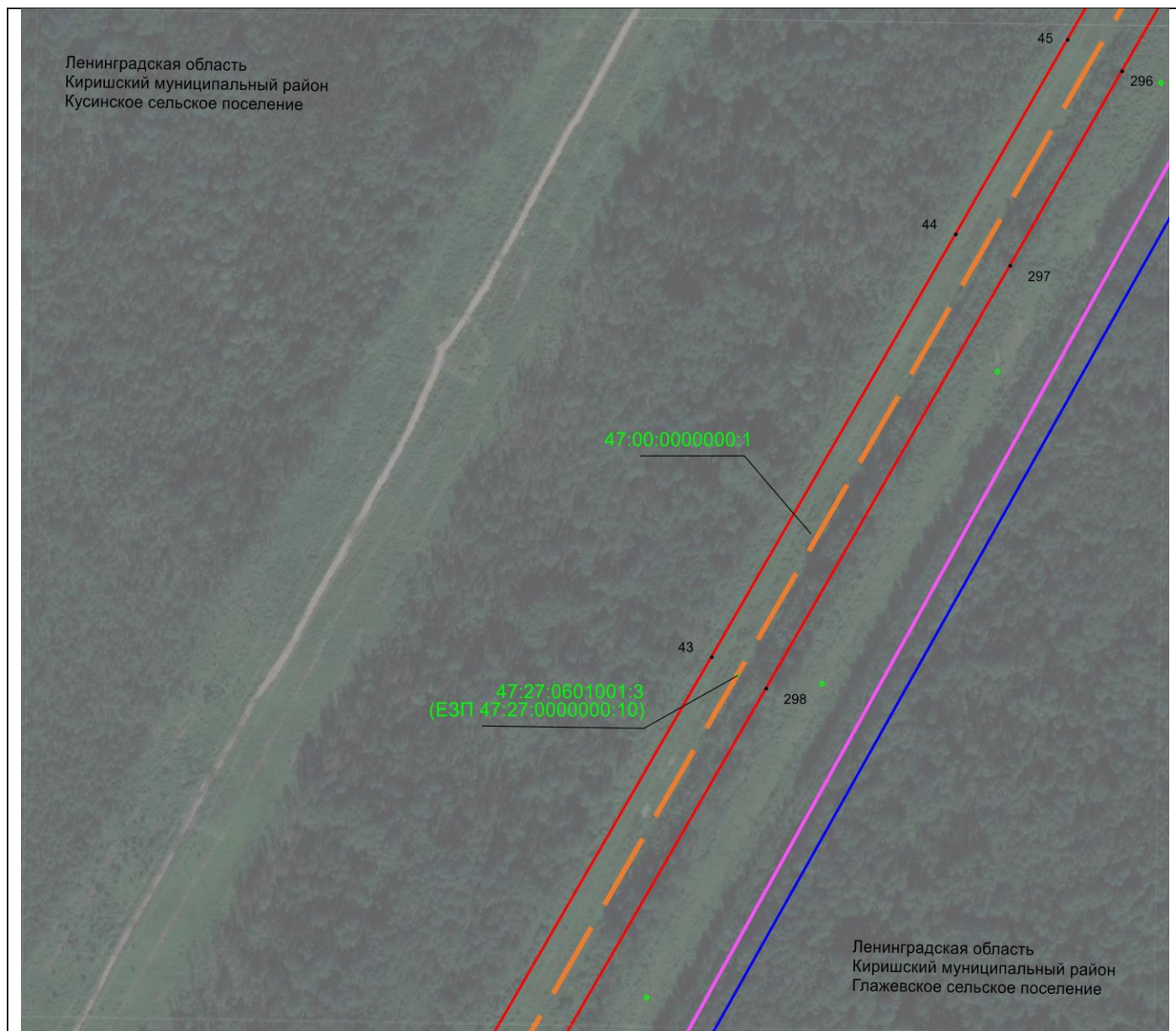

Масштаб 1:5000

Используемые условные знаки и обозначения приведены на последнем листе

ГРАФИЧЕСКОЕ ОПИСАНИЕ
местоположения границ публичного сервитута

Публичный сервитут в отношении земель и земельных участков целях эксплуатации объекта магистрального нефтепровода федерального значения - «Магистральный нефтепровод "Палкино – Приморск" 441 – 463 км с сопутствующими сооружениями»

Раздел 4
Схема расположения границ публичного сервитута

Выносной лист 10

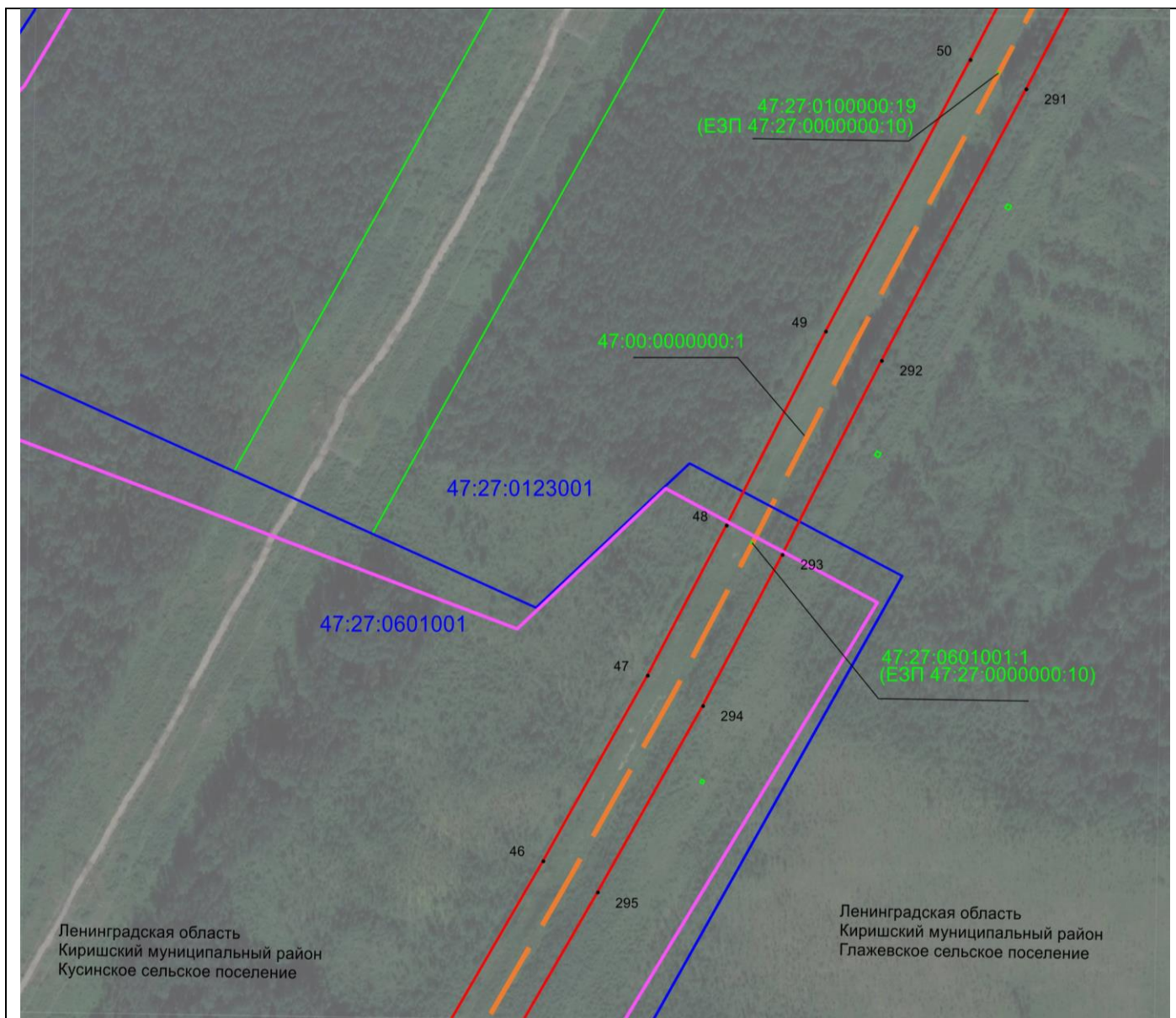

Масштаб 1:5000

Используемые условные знаки и обозначения приведены на последнем листе

ГРАФИЧЕСКОЕ ОПИСАНИЕ
местоположения границ публичного сервитута

Публичный сервитут в отношении земель и земельных участков целях эксплуатации объекта магистрального нефтепровода федерального значения - «Магистральный нефтепровод "Палкино – Приморск" 441 – 463 км с сопутствующими сооружениями»

Раздел 4
Схема расположения границ публичного сервитута

Выносной лист 11



Масштаб 1:5000

Используемые условные знаки и обозначения приведены на последнем листе

ГРАФИЧЕСКОЕ ОПИСАНИЕ
местоположения границ публичного сервитута

Публичный сервитут в отношении земель и земельных участков целях эксплуатации объекта магистрального нефтепровода федерального значения - «Магистральный нефтепровод "Палкино – Приморск" 441 – 463 км с сопутствующими сооружениями»

Раздел 4
Схема расположения границ публичного сервитута

Выносной лист 12



Масштаб 1:5000

Используемые условные знаки и обозначения приведены на последнем листе

ГРАФИЧЕСКОЕ ОПИСАНИЕ
местоположения границ публичного сервитута

Публичный сервитут в отношении земель и земельных участков целях эксплуатации объекта
магистрального нефтепровода федерального значения - «Магистральный нефтепровод
"Палкино – Приморск" 441 – 463 км с сопутствующими сооружениями»

Раздел 4
Схема расположения границ публичного сервитута

Выносной лист 13



Масштаб 1:5000

Используемые условные знаки и обозначения приведены на последнем листе

ГРАФИЧЕСКОЕ ОПИСАНИЕ
местоположения границ публичного сервитута

Публичный сервитут в отношении земель и земельных участков целях эксплуатации объекта магистрального нефтепровода федерального значения - «Магистральный нефтепровод "Палкино – Приморск" 441 – 463 км с сопутствующими сооружениями»

Раздел 4
Схема расположения границ публичного сервитута

Выносной лист 14

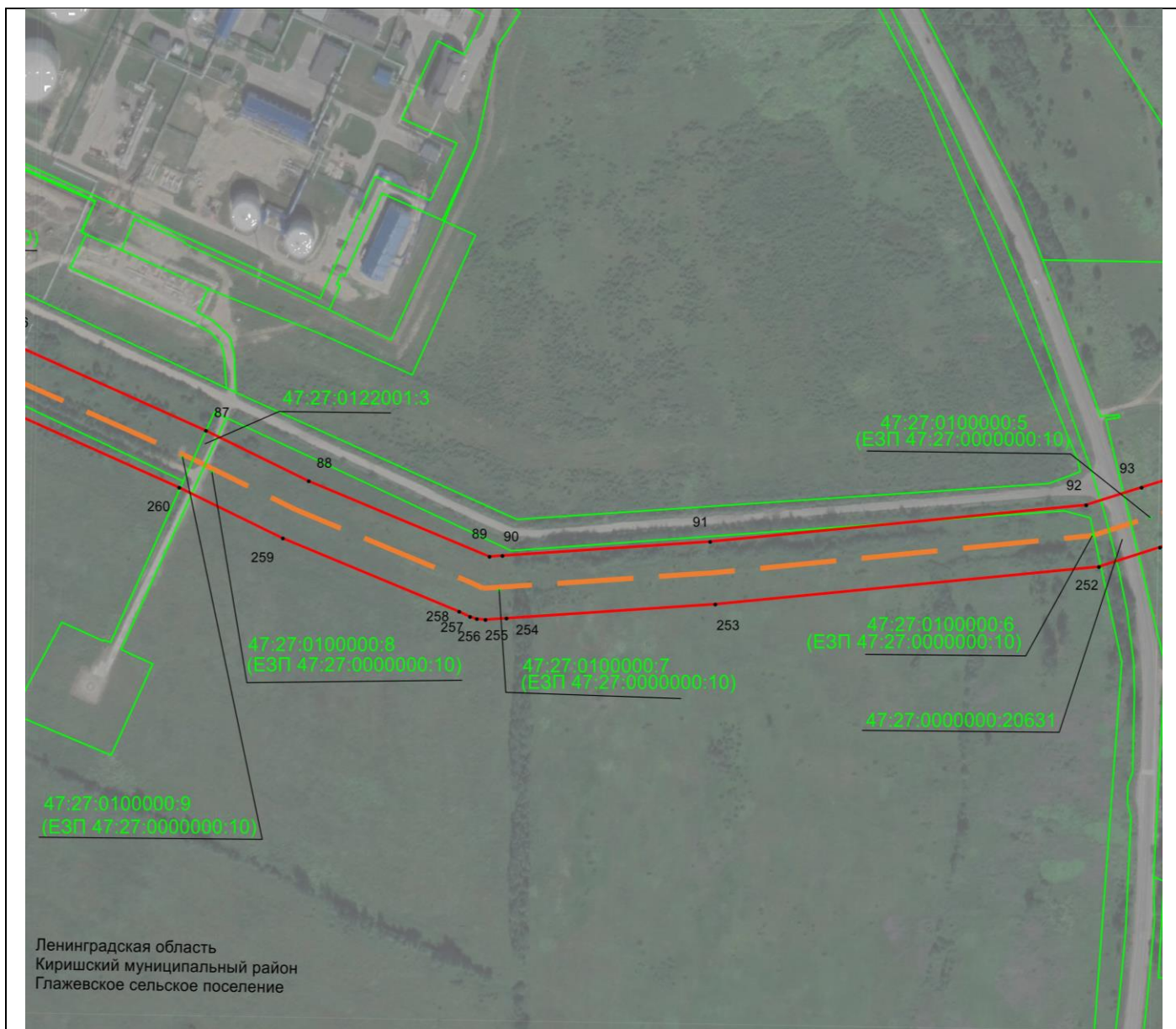

Масштаб 1:5000

Используемые условные знаки и обозначения приведены на последнем листе

ГРАФИЧЕСКОЕ ОПИСАНИЕ
местоположения границ публичного сервитута

Публичный сервитут в отношении земель и земельных участков целях эксплуатации объекта магистрального нефтепровода федерального значения - «Магистральный нефтепровод "Палкино – Приморск" 441 – 463 км с сопутствующими сооружениями»

Раздел 4
Схема расположения границ публичного сервитута

Выносной лист 15

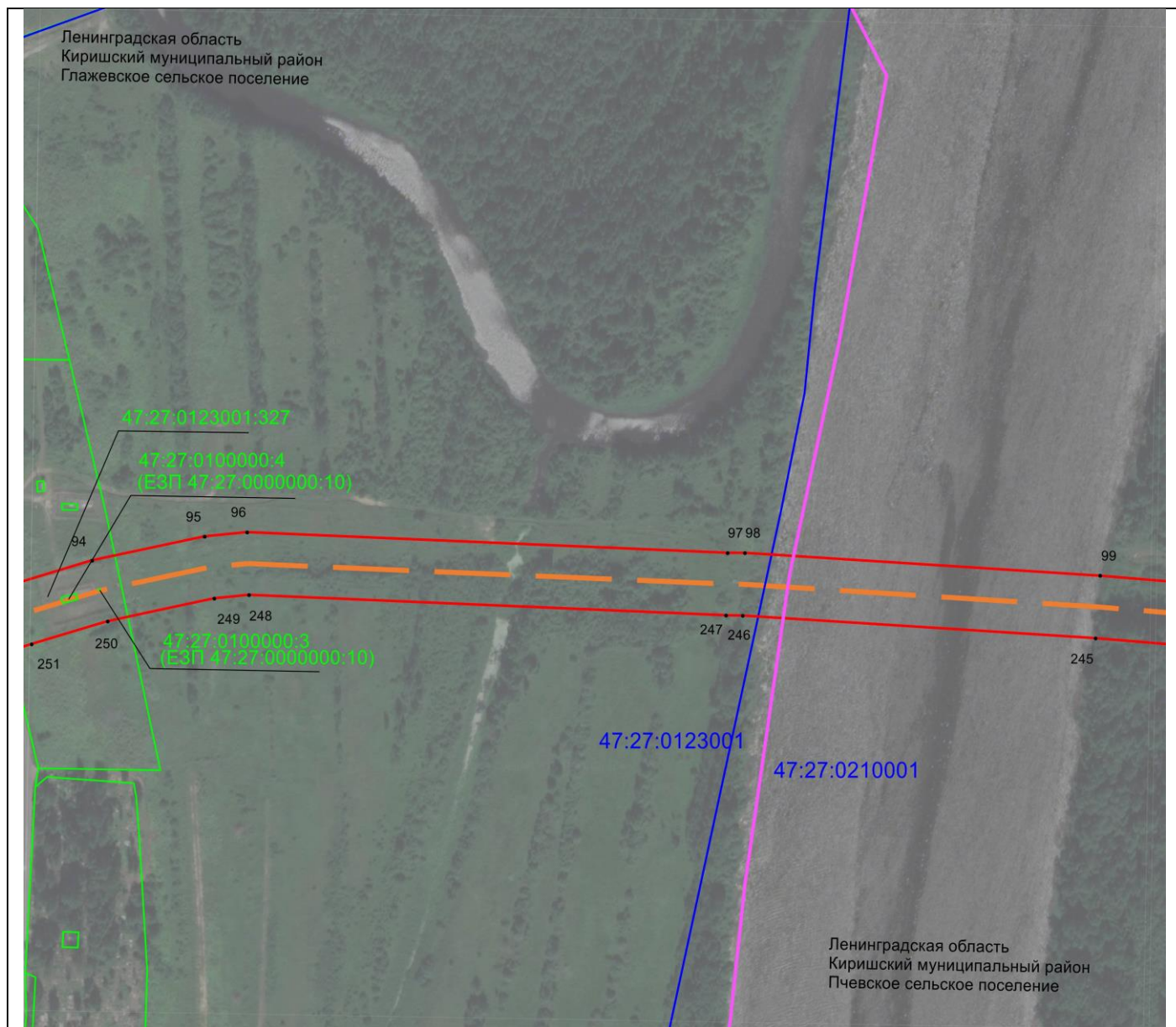

Масштаб 1:5000

Используемые условные знаки и обозначения приведены на последнем листе

ГРАФИЧЕСКОЕ ОПИСАНИЕ
местоположения границ публичного сервитута

Публичный сервитут в отношении земель и земельных участков целях эксплуатации объекта магистрального нефтепровода федерального значения - «Магистральный нефтепровод "Палкино – Приморск" 441 – 463 км с сопутствующими сооружениями»

Раздел 4
Схема расположения границ публичного сервитута

Выносной лист 16

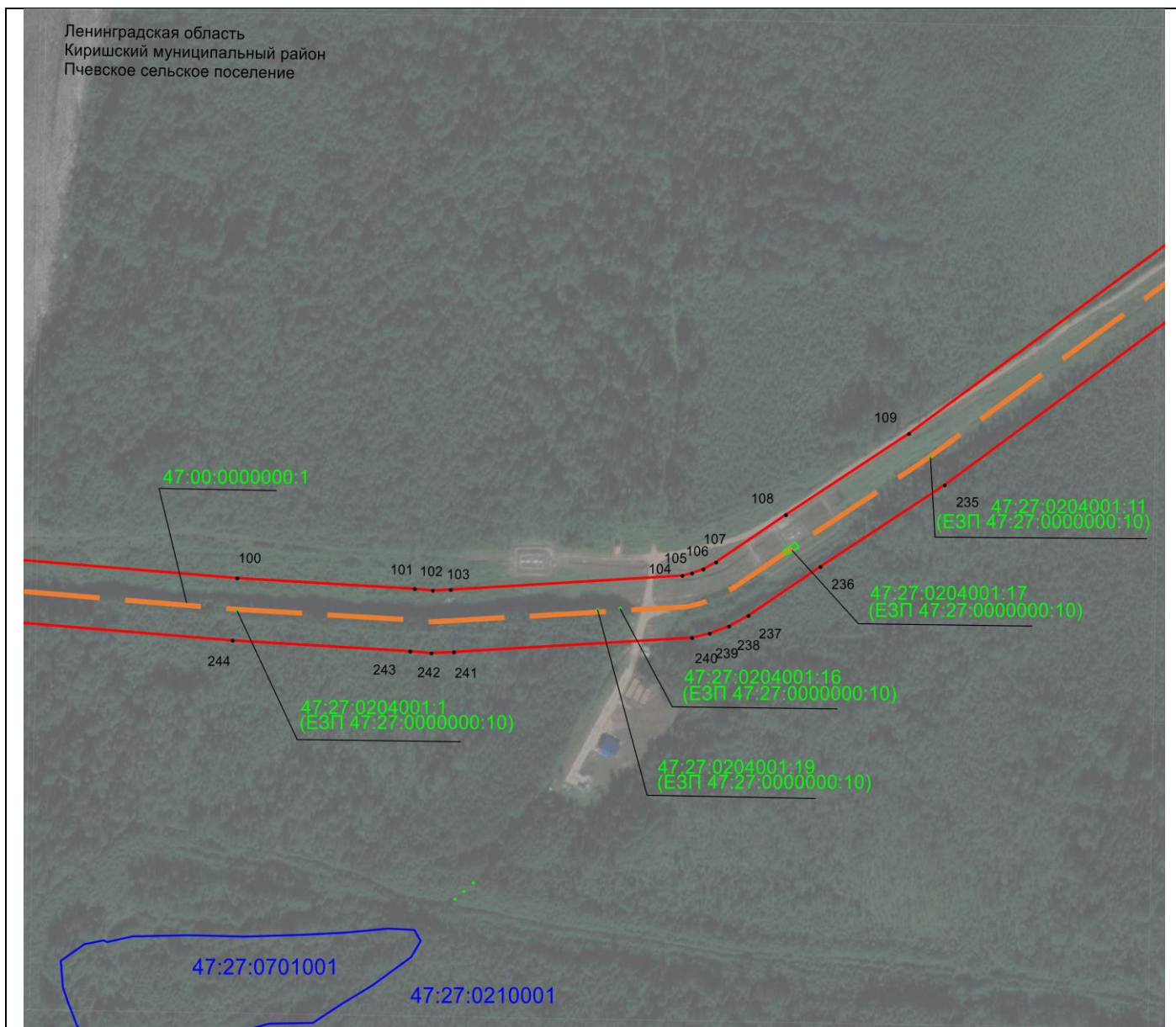

Масштаб 1:5000

Используемые условные знаки и обозначения приведены на последнем листе

ГРАФИЧЕСКОЕ ОПИСАНИЕ
местоположения границ публичного сервитута

Публичный сервитут в отношении земель и земельных участков целях эксплуатации объекта магистрального нефтепровода федерального значения - «Магистральный нефтепровод "Палкино – Приморск" 441 – 463 км с сопутствующими сооружениями»

Раздел 4
Схема расположения границ публичного сервитута

Выносной лист 17

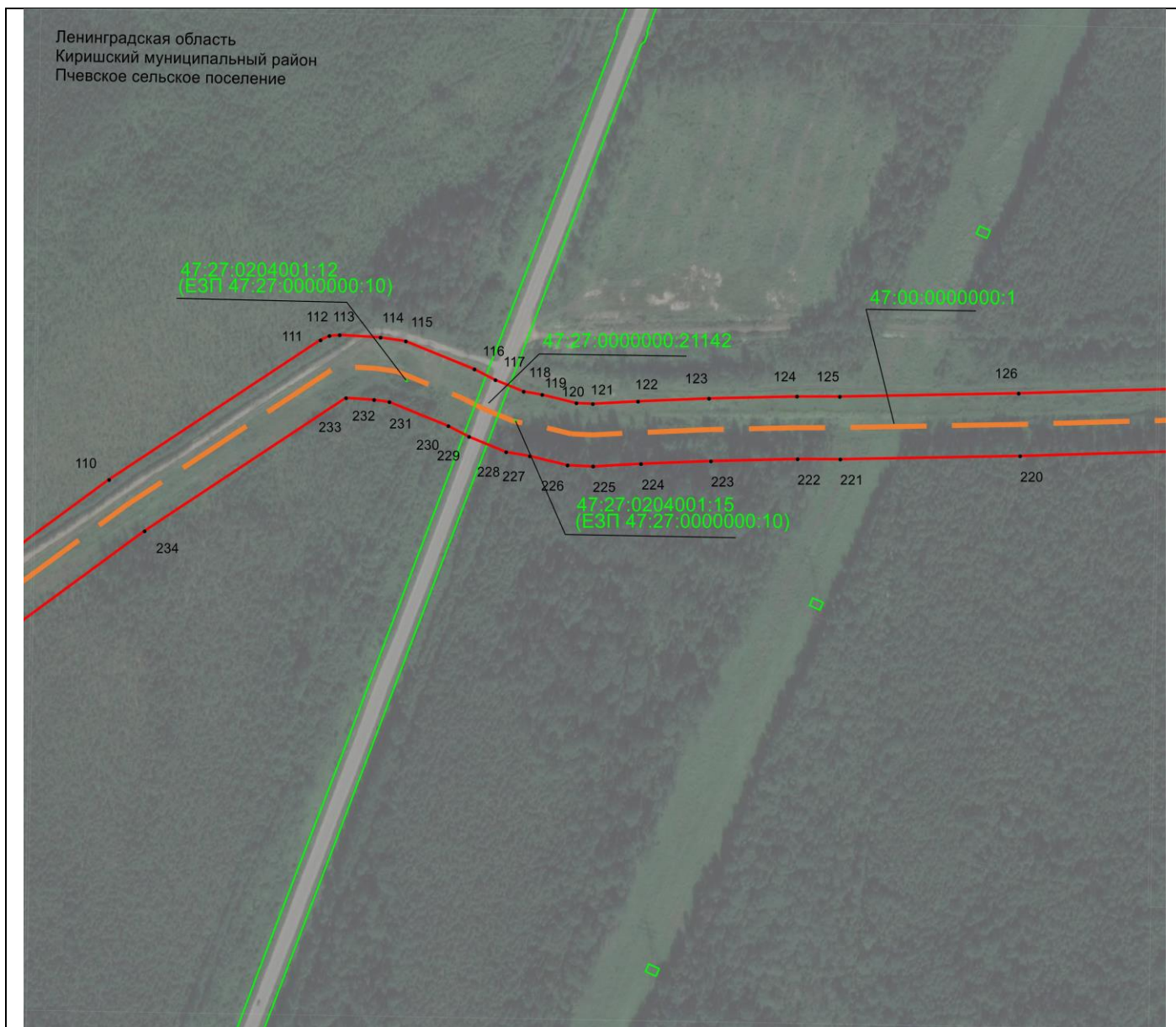

Масштаб 1:5000

Используемые условные знаки и обозначения приведены на последнем листе

ГРАФИЧЕСКОЕ ОПИСАНИЕ
местоположения границ публичного сервитута

Публичный сервитут в отношении земель и земельных участков целях эксплуатации объекта
магистрального нефтепровода федерального значения - «Магистральный нефтепровод
"Палкино – Приморск" 441 – 463 км с сопутствующими сооружениями»

Раздел 4
Схема расположения границ публичного сервитута

Выносной лист 18

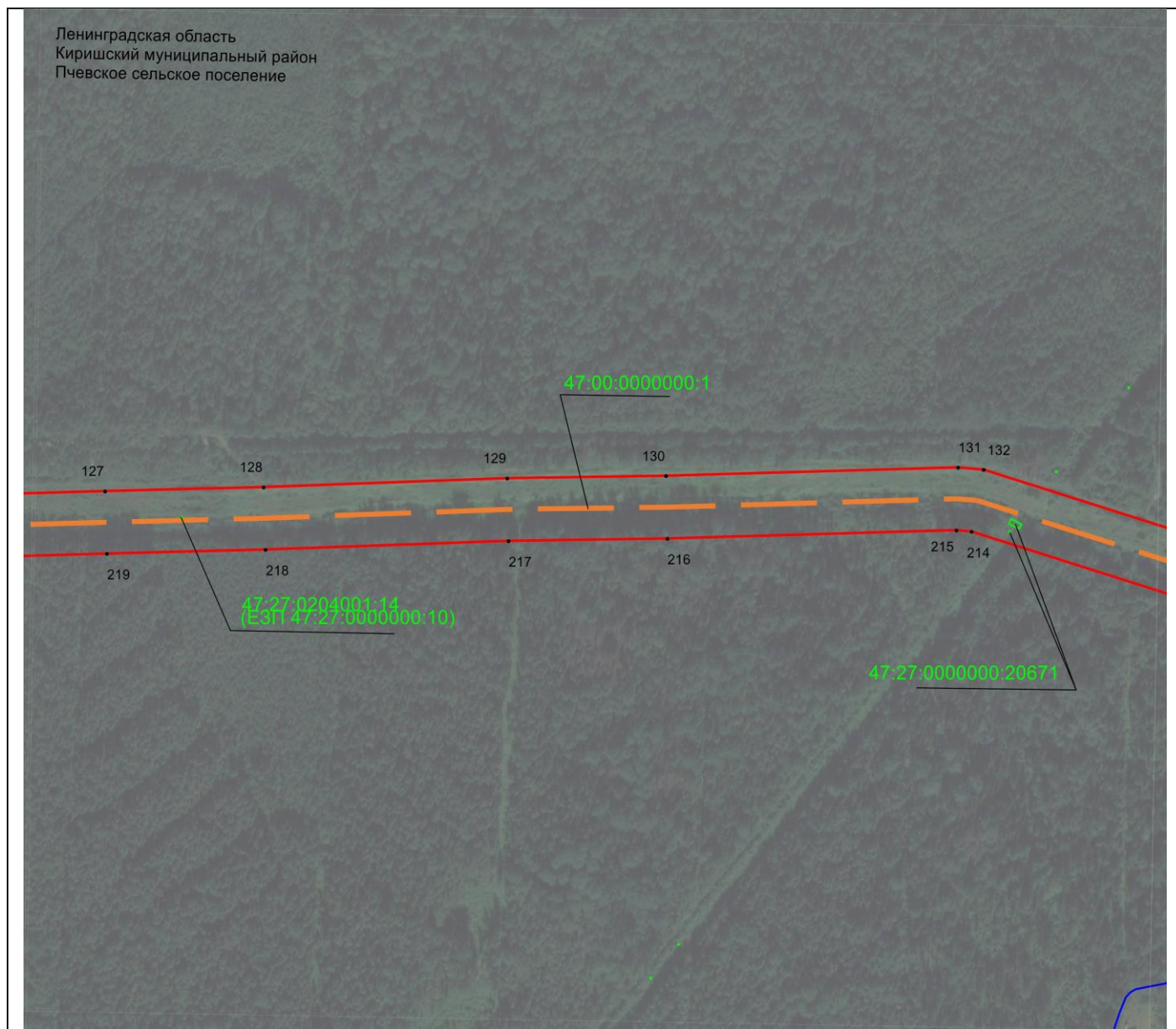

Масштаб 1:5000

Используемые условные знаки и обозначения приведены на последнем листе

ГРАФИЧЕСКОЕ ОПИСАНИЕ
местоположения границ публичного сервитута

Публичный сервитут в отношении земель и земельных участков целях эксплуатации объекта магистрального нефтепровода федерального значения - «Магистральный нефтепровод "Палкино – Приморск" 441 – 463 км с сопутствующими сооружениями»

Раздел 4
Схема расположения границ публичного сервитута

Выносной лист 19

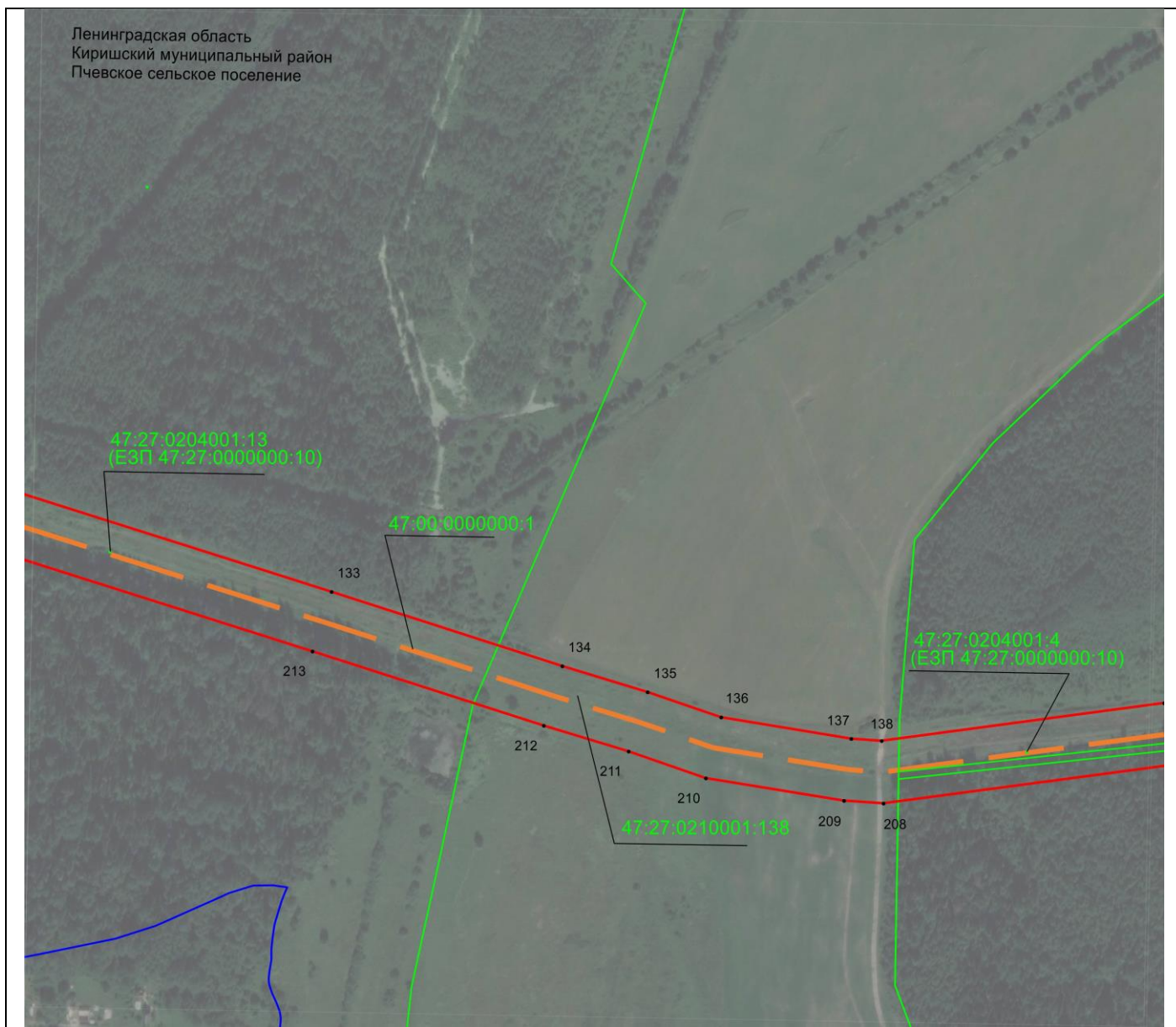

Масштаб 1:5000

Используемые условные знаки и обозначения приведены на последнем листе

ГРАФИЧЕСКОЕ ОПИСАНИЕ
местоположения границ публичного сервитута

Публичный сервитут в отношении земель и земельных участков целях эксплуатации объекта магистрального нефтепровода федерального значения - «Магистральный нефтепровод "Палкино – Приморск" 441 – 463 км с сопутствующими сооружениями»

Раздел 4
Схема расположения границ публичного сервитута

Выносной лист 20

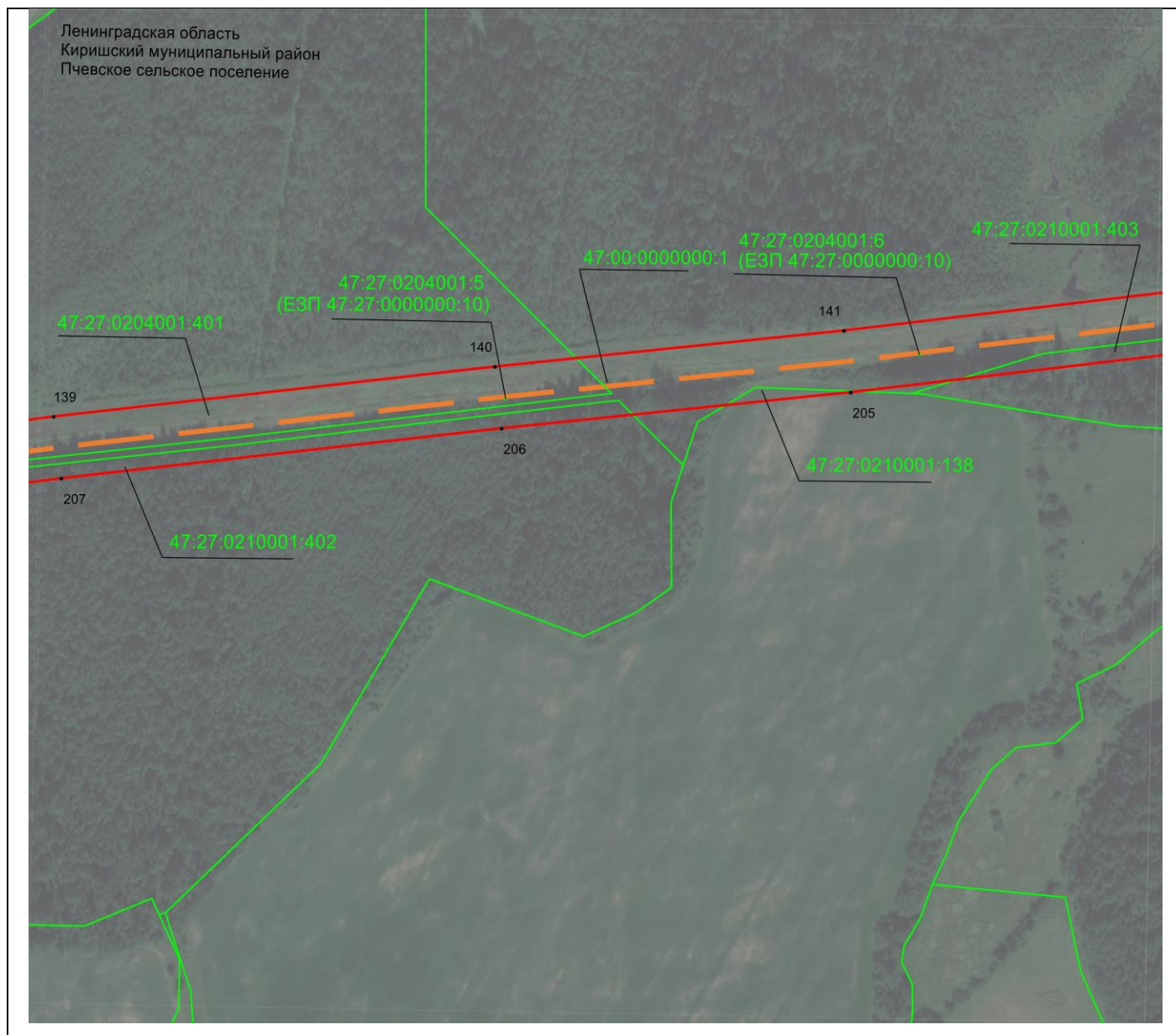

Масштаб 1:5000

Используемые условные знаки и обозначения приведены на последнем листе

ГРАФИЧЕСКОЕ ОПИСАНИЕ
местоположения границ публичного сервитута

Публичный сервитут в отношении земель и земельных участков целях эксплуатации объекта магистрального нефтепровода федерального значения - «Магистральный нефтепровод "Палкино – Приморск" 441 – 463 км с сопутствующими сооружениями»

Раздел 4
Схема расположения границ публичного сервитута

Выносной лист 21

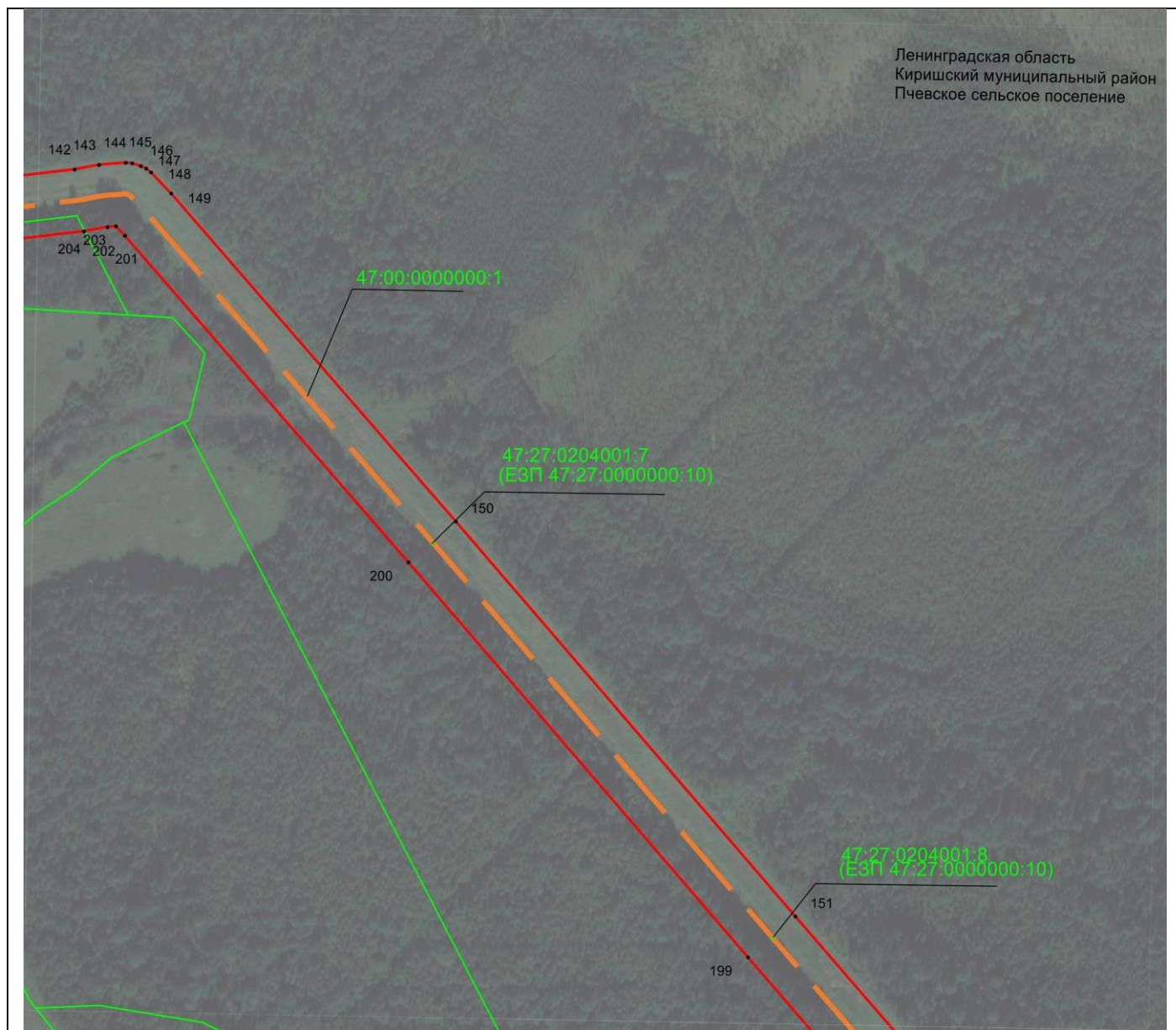

Масштаб 1:5000

Используемые условные знаки и обозначения приведены на последнем листе

ГРАФИЧЕСКОЕ ОПИСАНИЕ
местоположения границ публичного сервитута

Публичный сервитут в отношении земель и земельных участков целях эксплуатации объекта магистрального нефтепровода федерального значения - «Магистральный нефтепровод "Палкино – Приморск" 441 – 463 км с сопутствующими сооружениями»

Раздел 4
Схема расположения границ публичного сервитута

Выносной лист 22

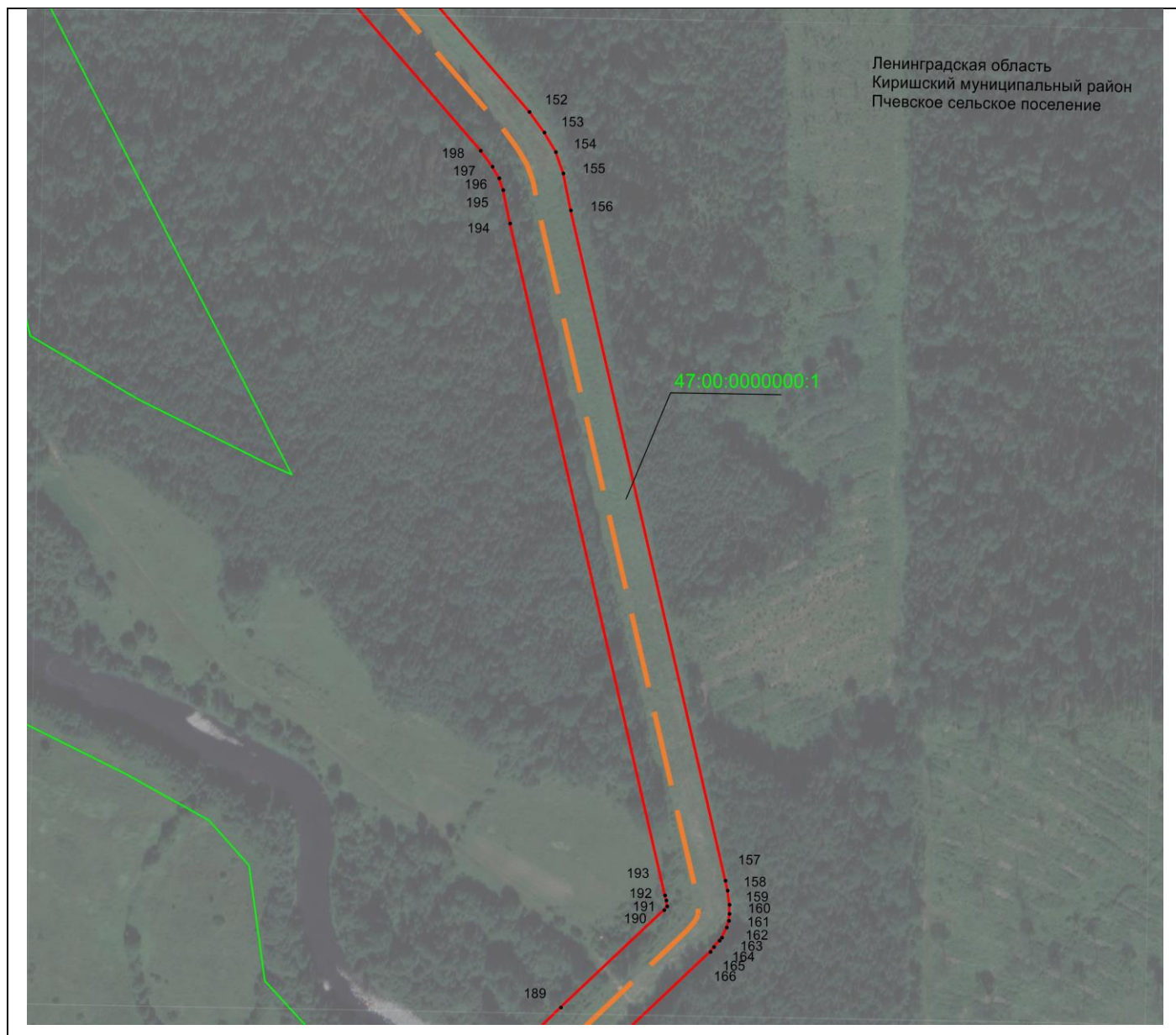

Масштаб 1:5000

Используемые условные знаки и обозначения приведены на последнем листе

ГРАФИЧЕСКОЕ ОПИСАНИЕ
местоположения границ публичного сервитута

Публичный сервитут в отношении земель и земельных участков целях эксплуатации объекта магистрального нефтепровода федерального значения - «Магистральный нефтепровод "Палкино – Приморск" 441 – 463 км с сопутствующими сооружениями»

Раздел 4
Схема расположения границ публичного сервитута

Выносной лист 23

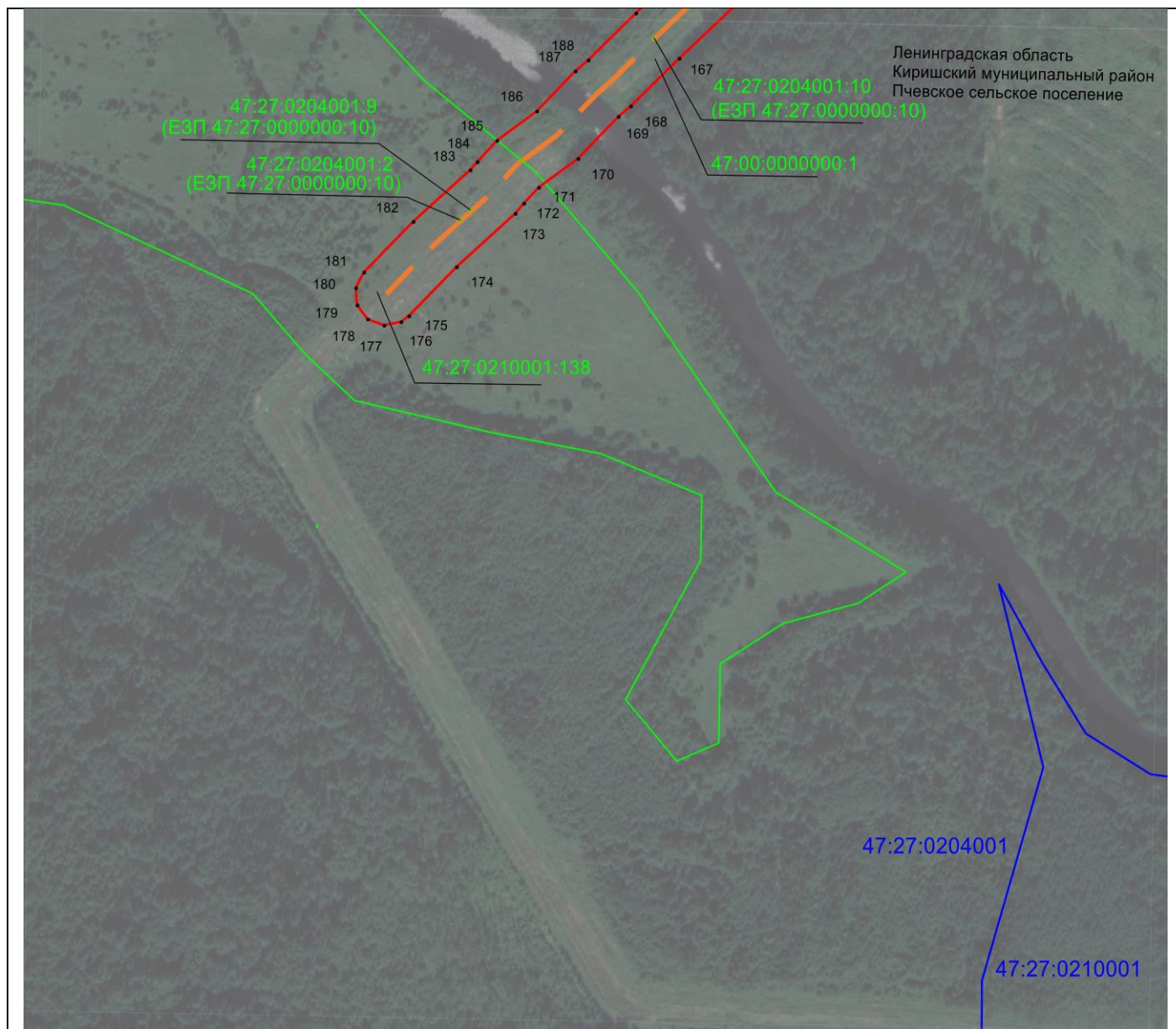





Масштаб 1:5000

Используемые условные знаки и обозначения приведены на последнем листе

Раздел 4

Схема расположения границ публичного сервитута

Используемые условные знаки и обозначения

- 1 - характерной точки
-  - ось магистрального нефтепровода федерального значения - «Магистральный нефтепровод "Палкино – Приморск" 441 – 463 км с сопутствующими сооружениями»
-  - границы публичного сервитута магистрального нефтепровода федерального значения - «Магистральный нефтепровод "Палкино – Приморск" 441 – 463 км с сопутствующими сооружениями»
-  - граница сельского поселения
-  - граница кадастрового квартала
-  - граница земельного участка
- 47:27:0100000 - кадастровый номер кадастрового квартала
- 47:27:0100000:15 - кадастровый номер земельного участка